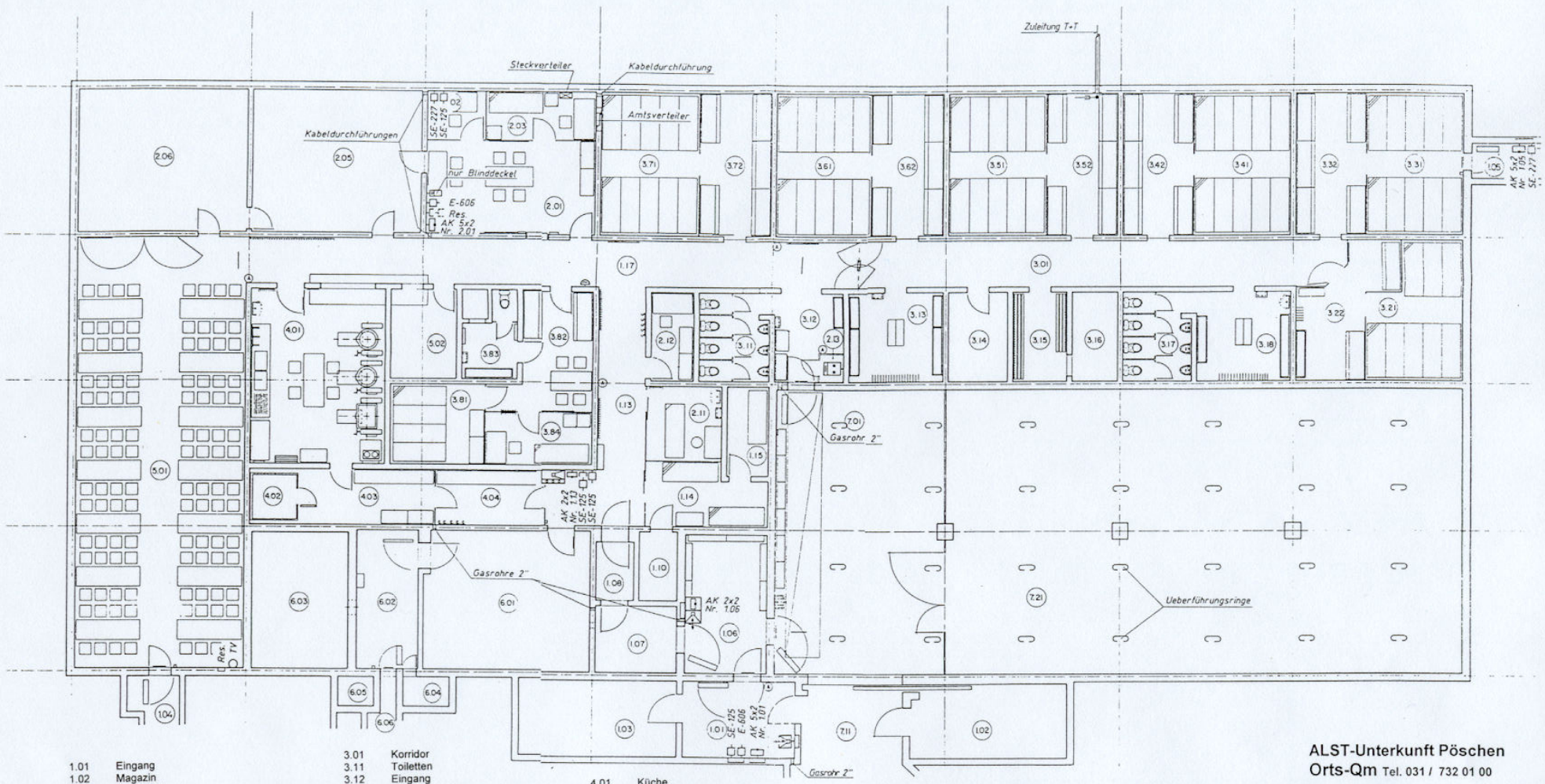

1.01	Eingang
1.02	Magazin
1.06	Druckschleuse
1.07	Reinigung
1.08	Gasschleuse
1.10.1	Putzraum Anlagewart
1.13	Korridor
1.14	Schlafraum Wache
1.15	Arrestlockal
1.16	Korridor
2.01	Kompaniebüro
2.02	Postraum (Funkraum)
2.03	Telefonraum
2.05	Arbeitsraum (Büro)
2.06	Arbeitsraum (Essen Of, höh Uof)
2.11	Untersuchungszimmer
2.12	Magazin Anlagewart
2.13	Telefonkabine
3.01	Korridor
3.11	Toiletten
3.12	Eingang
3.13	Waschraum
3.14	Trockenraum
3.15	Garderobe
3.16	Dusche
3.17	Toiletten
3.18	Waschraum
3.21	Schlafraum
3.22	Garderobe
3.31	Schlafraum
3.32	Garderobe
3.41	Schlafraum
3.42	Garderobe
3.51	Schlafraum
3.52	Garderobe
3.61	Schlafraum
3.62	Garderobe
3.71	Schlafraum
3.72	Garderobe
3.81	Schlafraum
3.82	Garderobe
3.83	Toiletten / Waschraum
3.84	Kommandant
4.01	Küche
4.02	Kühlzelle
4.03	Gemüsemagazin
4.04	Lebensmittelmagazin
5.01	Aufenthaltsraum
5.02	Kiosk
6.01	Ventilationsraum
6.02	Notstromraum
6.03	Wassertank
6.04	Vorfilterkammer
6.05	Abluft
6.06	Luftfassung
7.01	Magazin
7.11	Einfahrt / Eingang
7.21	Materialhalle
1.04	Notausgang
1.05	Notausgang
6.06	Notausgang

- Gebührenmelder
- Anschlusskasten
- AP-Steckdose 4polig
- AP HF-TR Steckdose
- Wand-Telefonapparat (Zivilstation)
- Münzentelefonapparat
- Gegensprechapparat Nebenstation m eingebautem Anschlusskasten 2x2
- Gegensprechapparat Hauptstation
- VHF-Koaxialsteckdose
- Zusatzwecker von Zivilstation

ALST-Unterkunft Pöschen
Orts-Qm Tel. 031 / 732 01 00

5			
4			
3			
2			
1			
Nr.	Datum Date	Änderung Modification	Bem. Rem.

Projekt / Projet: ALST - UNTERKUNFT SCHWARZENBURG BE	Massstab / Echelle: 1 : 50
	Format: 84 / 119 cm
Fachbereich / Domaine: Elektro	Projektant / Projeteur: GG
Planbezeichnung / Designation du plan: Disposition der Uem Armaturen	Datum / Date: 20.3.97
Bauherr / Maître de l'ouvrage: Gemeinde Schwarzenburg 3150 Schwarzenburg	Bearbeitende Fachstelle / Consulter technique: R. Dörig
GENERALSTAB / Logistik Abteilung Territoriale Aufgaben / ETAT MAJOR GENERAL / Logistique Division des missions territoriales	Plan-Nr. / No. du dossier: 97/093-11
	Plan-Nr. / No. du plan: R.6.203